

**KIWANIS CLUB MONTPELLIER**

KIE 106-KI 7924

KIWANIS INTERNATIONAL EUROPE DISTRICT FRANCE-MONACO



Association loi de 1901 n° 0343005347 en Préfecture de l'Hérault  
Réunions les 1er et 3e jeudi du mois à 19 heures 30

**Hôtel Océania**

3 rue Clos René, 34000 Montpellier

Tel: 04 6712 3232/02



SERVIR LES ENFANTS DU MONDE

SERVIR LES ENFANTS DU MONDE

SERVIR LES ENFANTS DU MONDE

PRÉSIDENT	VICE-PRÉSIDENT	SECRÉTAIRE	TRÉSORIER
<b>Christian Rivière</b> 1340 avenue des Orchidées 34980 St Clément de Rivière Tel : 06 8207 1250 <a href="mailto:christian.riviere123@orange.fr">christian.riviere123@orange.fr</a>	<b>Pierre Garcin</b> 5 allée des Muriers 34790 Grabels Tel : 06 0735 0392 <a href="mailto:p.garcin-sofi@orange.fr">p.garcin-sofi@orange.fr</a>	<b>Patrick Maurel</b> 195 Chemin de Clapiers 34730 Saint Vincent de Barb. Tel : 04 6759 6604 <a href="mailto:patrick.maurel@inserm.fr">patrick.maurel@inserm.fr</a>	<b>André Torquebiau</b> 3 rue Doria 34000 Montpellier Tel : 04 6757 5001 <a href="mailto:andre.torquebiau@orange.fr">andre.torquebiau@orange.fr</a>

<http://kiwanismontpellier.fr>

MEMBRES	CONJOINTS	P	E	Kiwanimgramme N°17 du 17 septembre 2014
Aubry Jean-Claude	Suzanne	2		<b>Agenda du club</b>  <b>Prochaine réunion:</b> 2 octobre: Réunion mixte et Conférence de Roseline Favresse (Responsable Région Sud Est de la Fondation Maladies Rares): Fondation Maladies Rares, notre engagement pour la recherche au bénéfice des malades  <b>Vie de la région et du district:</b> Si vous souhaitez les consulter, je tiens à votre disposition les Kiwanigrammes émanant des autres clubs de la région.
Banuls Paul	Ariane			
Barbaste Michel	Marie-Christine	2		
Bassères François			E	
Calvet Gérard	Yvonne	2		
Canino François	Anne-Marie	2		
Capela Jean	Anne	2		
Coué François	Roselyne		E	
Decor Yves	Régine			
Delsol Alain	Michèle	2		
Dumas Robert	Lilou	2		
Fontez Henri	Soussou	2		
Garcin Pierre	Liliane	2		
Guy Francis	Séverine	2		
Maurel Patrick	Genviève	2		
Molinier Roger	Annie		E	
Palpacuer Bernard	Claude	2		
Puech Roger-Charles	Régine	1		
Roussel Philippe	Irène	2		
Solive Marcel	Aimée	2		
Soubrier Jean-Claude		1		
Torquebiau André	Christine	2		
Total membres (16/22: 73%)		32		
Invités		18		
Total		50		

## Passation de pouvoir 2014-2015

Une belle affluence était présente pour cette traditionnelle cérémonie.

La présidence de Pierre Garcin s'est terminée par une visite aux Carrières des Lumières aux Baux de Provence. Cette année, c'est le peintre Klimt et Vienne qui sont à l'honneur dans un spectacle intitulé "Un Siècle d'Or et de Couleurs". Spectacle en n dimensions, tous les murs des salles de la carrière devenant des écran géants. Entre chaque projection de Klimt et Vienne, on pouvait aussi découvrir "Les Villes Invisibles". Un spectacle tout aussi fascinant qui montre des villes mouvantes, évanescentes, imaginaires, aussi ambitieuses que fragiles.

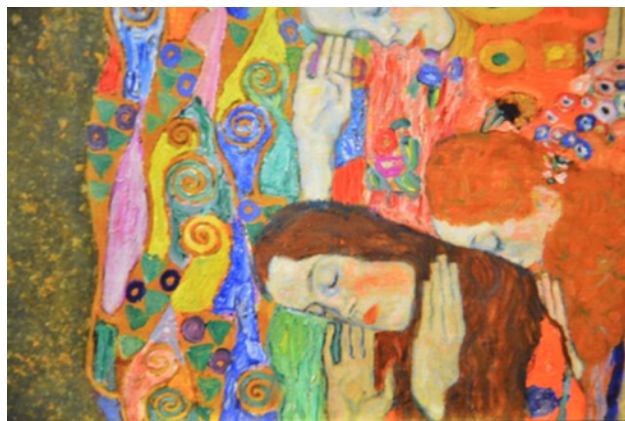

Après cette visite nous nous sommes retrouvés au Château de Roussan, propriété familiale de notre ami Philippe Roussel et de son épouse Irène. Philippe nous a compté l'histoire de sa demeure et nous a fait découvrir le parc boisé d'arbres centenaires classés "monuments historiques" et la fontaine. Cette visite s'est terminée par un apéritif sur la terrasse principale, animé par un tambourinaire (galoubet et tambourin) et de la musique typiquement provençale.



La passation de pouvoir s'est déroulée dans la bibliothèque du château. Pierre Garcin a commencé par remercier nos hôtes, Philippe et Irène, et fait un résumé de son année de (vice) présidence en rendant hommage au travail de Christian Rivière (président) qui avait décidé de quitter le club en cours d'année. Y furent évoquées nos œuvres sociales, les conférences, l'escapade à Marseille Capitale Européenne de la Culture 2013, la visite du théâtre de la Comédie de Montpellier, la fête des Rois et la soirée théâtrale "Très Chère Matilde", la compétition de golf, la soirée au lac du Salagou, sans oublier l'escapade en Pays Catalan, formidablement animée par François Bassères. Pierre a terminé son discours en remerciant les membres du

bureau sortant et leurs épouses, ainsi que tous ceux et celles qui avaient contribué au succès des diverses actions entreprises par le club. Il est enfin revenu sur le fait que notre club a été rudement touché durant cette année au cours de laquelle nous avons déploré les disparitions de Jean Candon (membre fondateur du club), Josette Bassères, Régine Décor, Annie Molinier et Robert Bouvier. Pierre a rappelé qu'en hommage à Robert, il a été décidé à l'unanimité que le trophée de Golf porterait dorénavant le nom de Trophée Robert Bouvier.

Patrick a ensuite pris la parole pour évoquer les grandes lignes de son programme pour 2014-2015. En premier lieu il a remercié ses parrains André Torquebiau et Bernard Palpacuer qui lui ont fait découvrir le Kiwanis. Il a ensuite remercié Jean-Claude Aubry et Jean-Claude Soubrier, respectivement secrétaire et trésorier du nouveau bureau au sein duquel Pierre Garcin sera également présent en tant que Past-President.

Il a rappelé les "fondamentaux" du Kiwanis : être au service des enfants en veillant à développer des actions nouvelles, et maintenir l'amitié au sein du club. Il a dit son attachement aux causeries qui animent nos réunions statutaires, aux conférences et au fait de cibler les sujets d'actualité et l'activité culturelle avec les conjoints, les amis, les anciens. Il a notamment appelé l'ensemble des personnes présentes à se mobiliser pour la soirée théâtrale du 13 octobre au cours de laquelle Michel Galabru et sa troupe joueront une pièce inédite de Jean Giono, Jofroi. Il a insisté sur le fait que les bénéfices de cette manifestation seront reversés à la Fondation Maladies Rares, dont l'action est typiquement "Kiwanienne", ces maladies génétiques pour la plupart (80%) se déclenchant dès les premiers années de vie.



Enfin, la météo nous ayant imposé son droit de veto à grands coups de tonnerre et d'averses quant à la décision initiale de prendre le repas sur la terrasse, nous dûmes nous réfugier dans le restaurant de l'hôtel où les tables avaient été dressées. Comme souvent en pareil cas, une aimable bousculade s'instaura au cours de laquelle chacun et chacune cherchaient une place qui lui permettrait de déjeuner en bonne compagnie. Le repas se termina par la prestation du tambourinaire qui entre les morceaux, nous fit un historique très complet sur ses instruments de musique galoubet et tambourin.

Encore un grand merci à Philippe et Irène pour nous avoir accueillis avec chaleur dans leur Château de Roussan, nous permettant ainsi de passer une excellente journée.

PM

26/09/2014

Photos: Jean-Claude Aubry

<http://www.kiwanismontpellier.fr/>